

# Hvad kan du som rådgiver gøre ved syge og tilskadekomne grise

Teamleder Helle Pelant Lahrman, Ph.d.  
Fagligt Nyt, 22. september 2021

# Branchen har en udfordring!

Ministeren



- I gør det ikke godt nok...

## FVST kontrolkampagne i 2018

Håndtering af syge og tilskadekomne dyr, sygestiens indretning, medicinanvendelse og medicinoptegnelse

**Tabel 2a: Antal kontroller, sanktioner og regelefterlevelsprocent**

Antal kontroller og regelefterlevelse/sanktionsprocent***					
Antal kontrolobjekter (besætninger)	Antal kontroller med sanktioner indenfor kampagnen	Antal kontroller med indskærpsler	Antal kontroller med adm. bøder	Antal kontroller med politi-anmeldelser	Regel-efterlevelse
401**	129	127	1	11	67,7 %

\*\*\* Det skal nævnes, at nogle besætninger kan ved samme kontrol have flere sanktioner på det samme lovgivningsområde .



**Ny kontrolkampagne  
1. nov. til 28. feb.  
(300 besætninger, slagtegrise og søer)**



# Hvilken dyregruppe får oftest en sanktion?

Smågrise

33%



Halebid  
Øresår  
Hjernebetændelse  
Utrivelig

Slagtegrise

33%



Brok  
Halthed  
Halebid

Søer

33%



Benproblemer  
Skuldarsår

STØTTET AF

Svineafgiftsfonden

- 1 Manglende stillingtagen og handling ift. syge dyr
- 2 Manglende rettidig aflivning af syge dyr
- 3 Manglende systematisk og vedholdende oplæring af nye medarbejdere

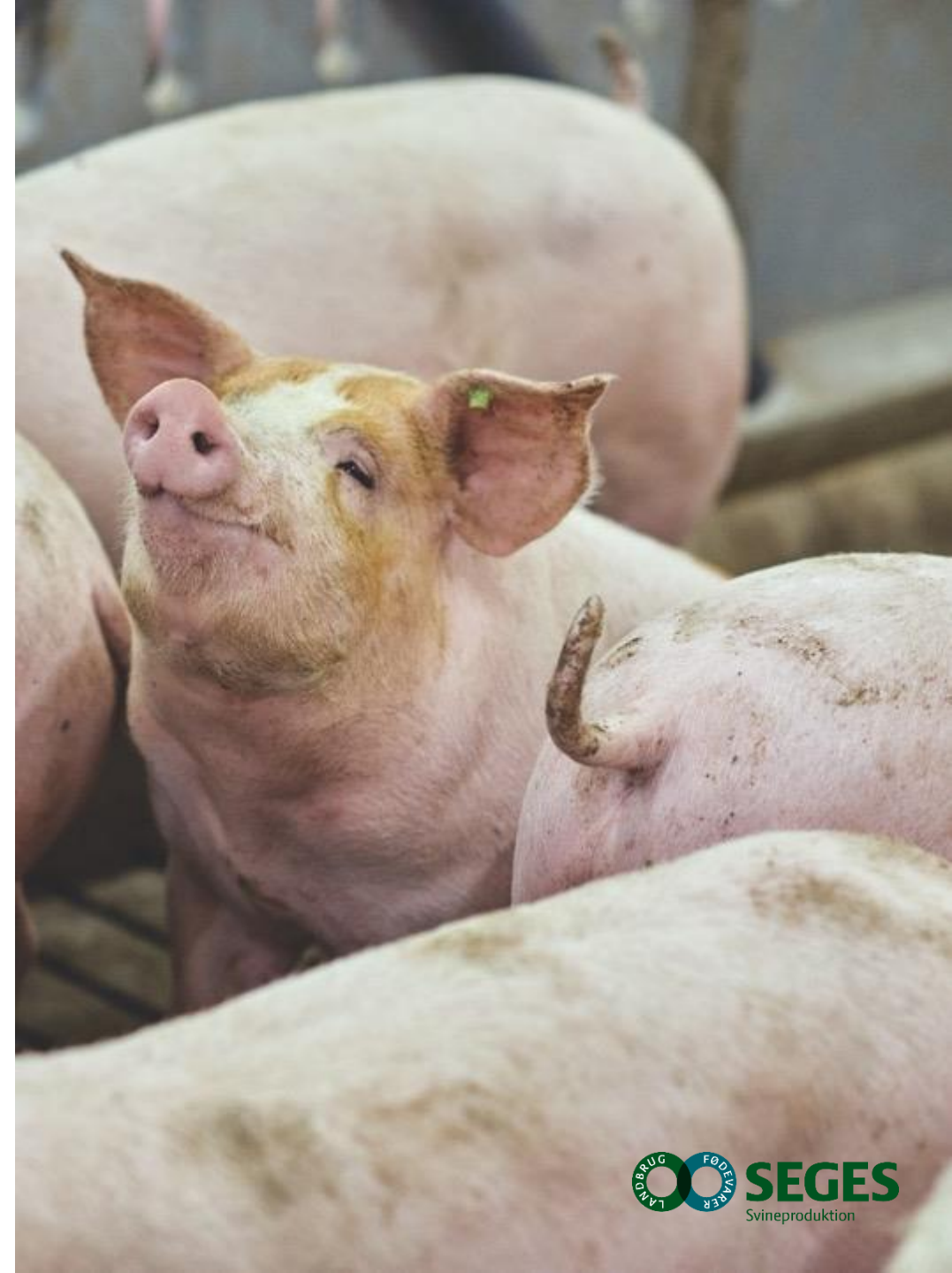

# Tre konkrete adfærdstiltag

1. Sundhedshjul
2. Rundering i sygestien
3. Dyrlæge og rådgiver i sygestien



# 1. Sundhedshjul – beslutningsværktøj

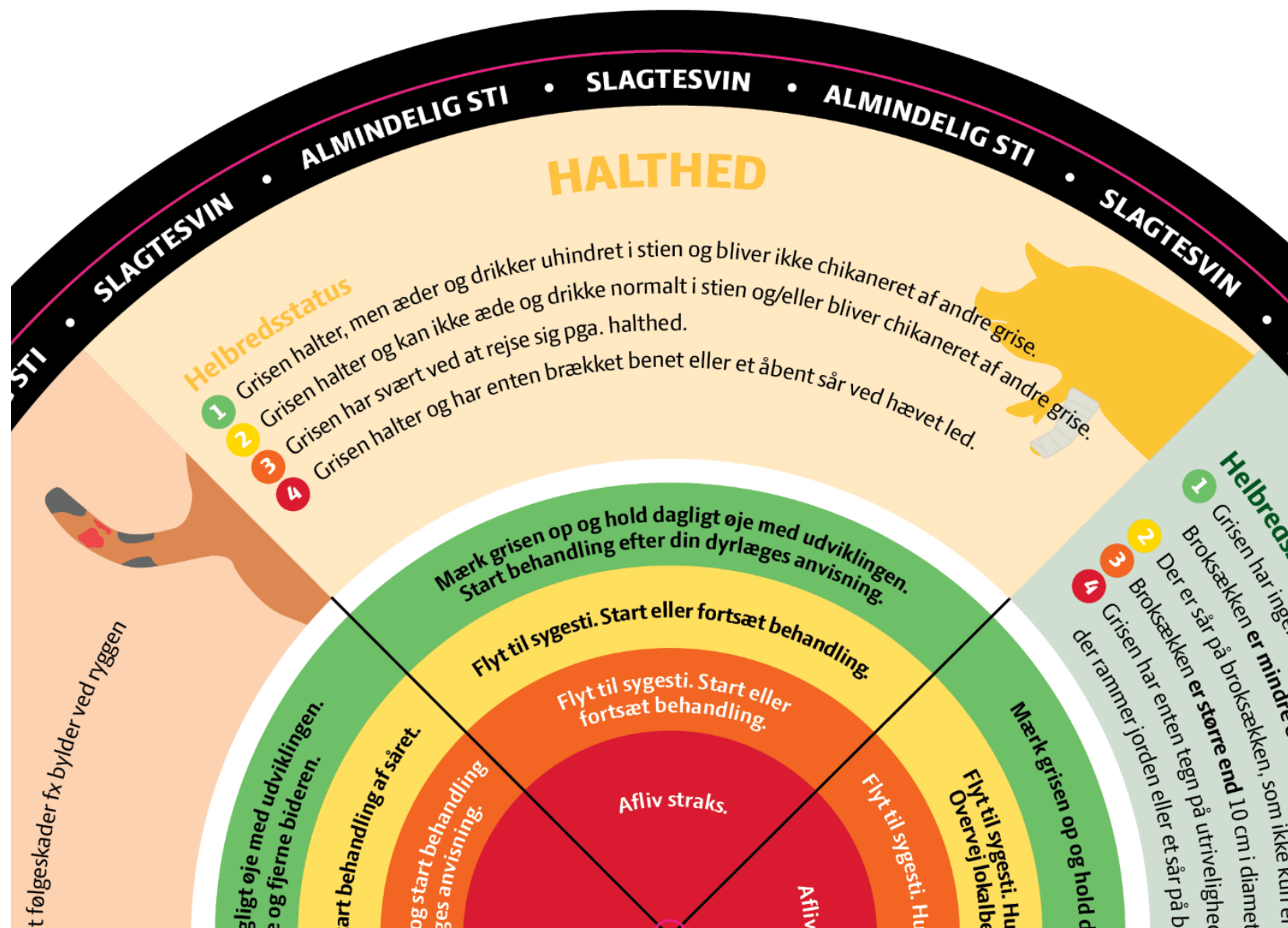

# 1. Sundhedshjul – beslutningsværktøj

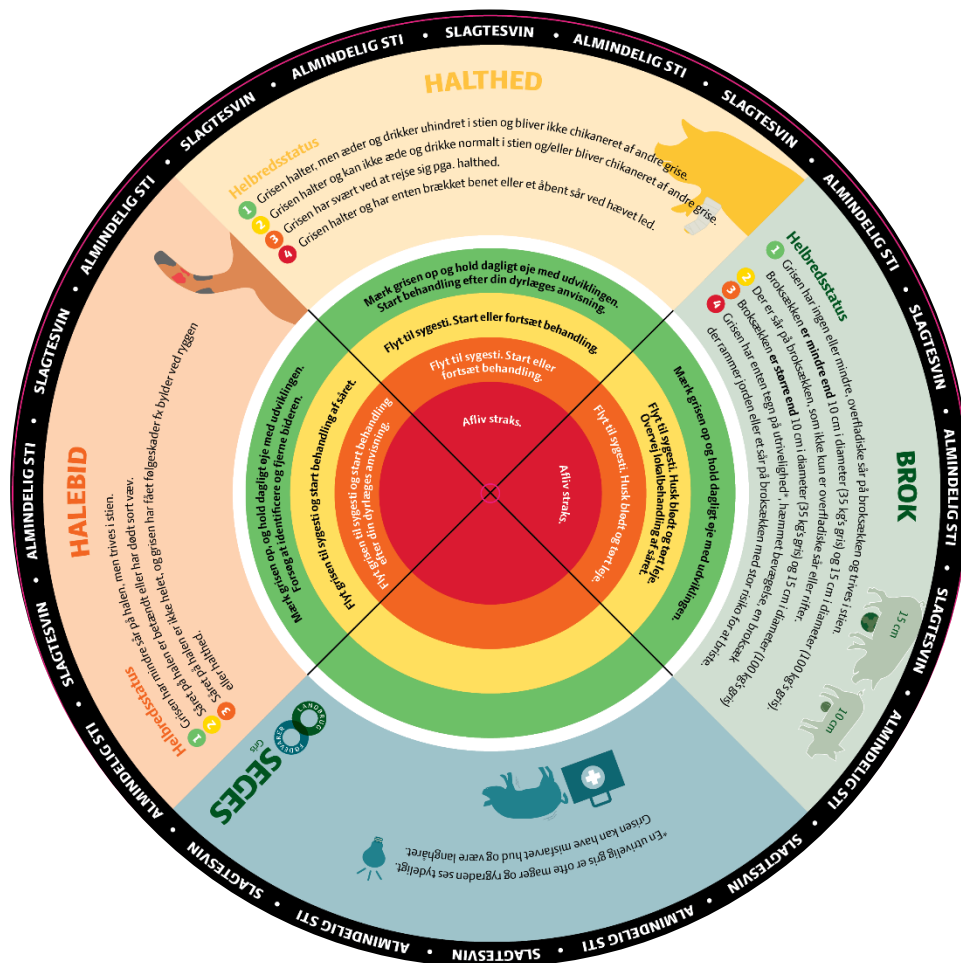

**Helt konkrete grænser og handlinger**  
Det bliver tydeligt, hvornår man gør det rigtige

**Tid, Sted og Tilstand**  
Værktøjet er lige der, hvor det skal bruges

**Kalibrering**  
Dyrlæge, ejer, driftsleder og medarbejdere

**Oplæringsværktøj**  
Nye medarbejdere kender grænserne fra start





## 2. Rundering i sygestien – to personer



STØTTET AF

Svineafgiftsfonden

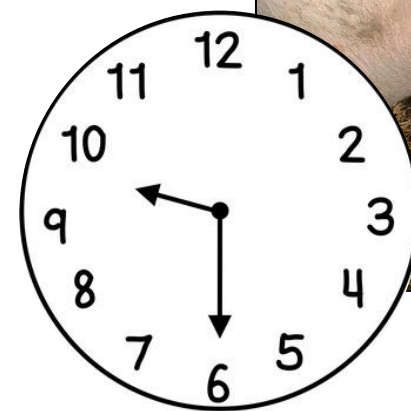
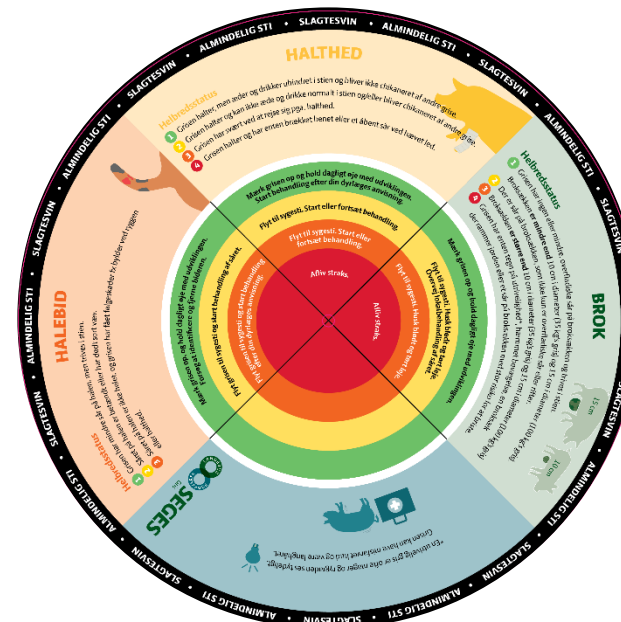



# 3a. Dyrlægen i sygestien

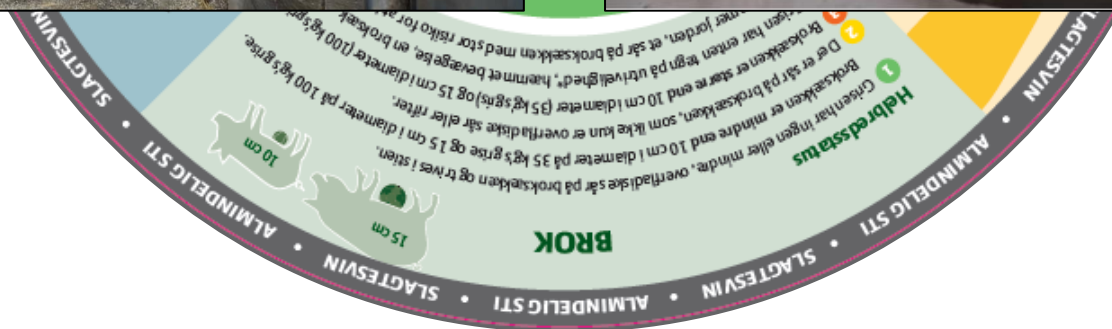
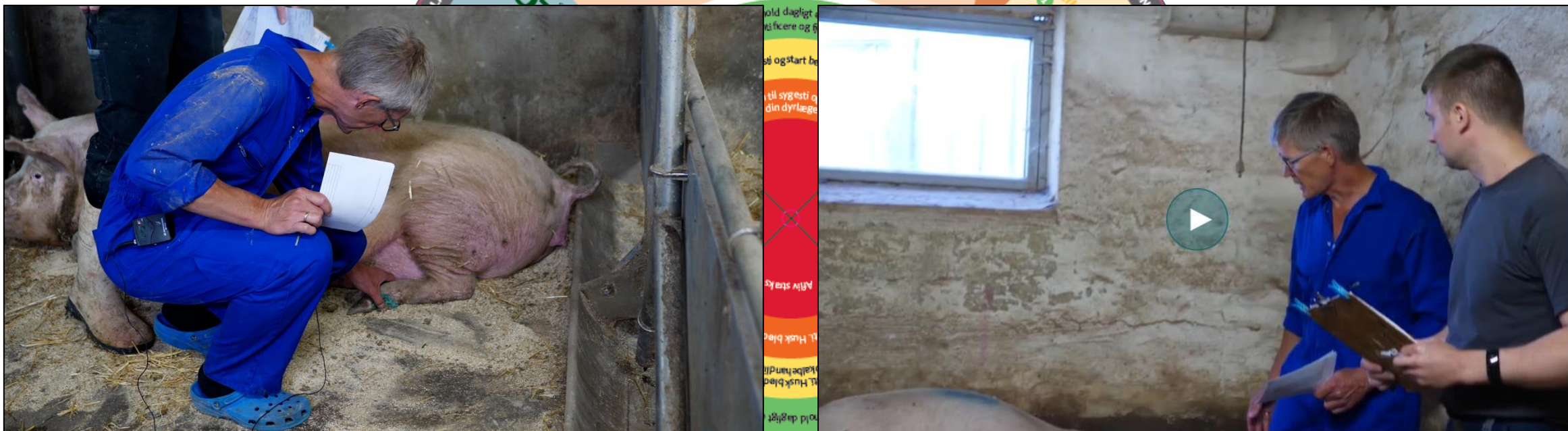



# 3b. Rådgiveren i sygestien

Følg op på enkelt dyr  
– historik og fremtid (systematik)

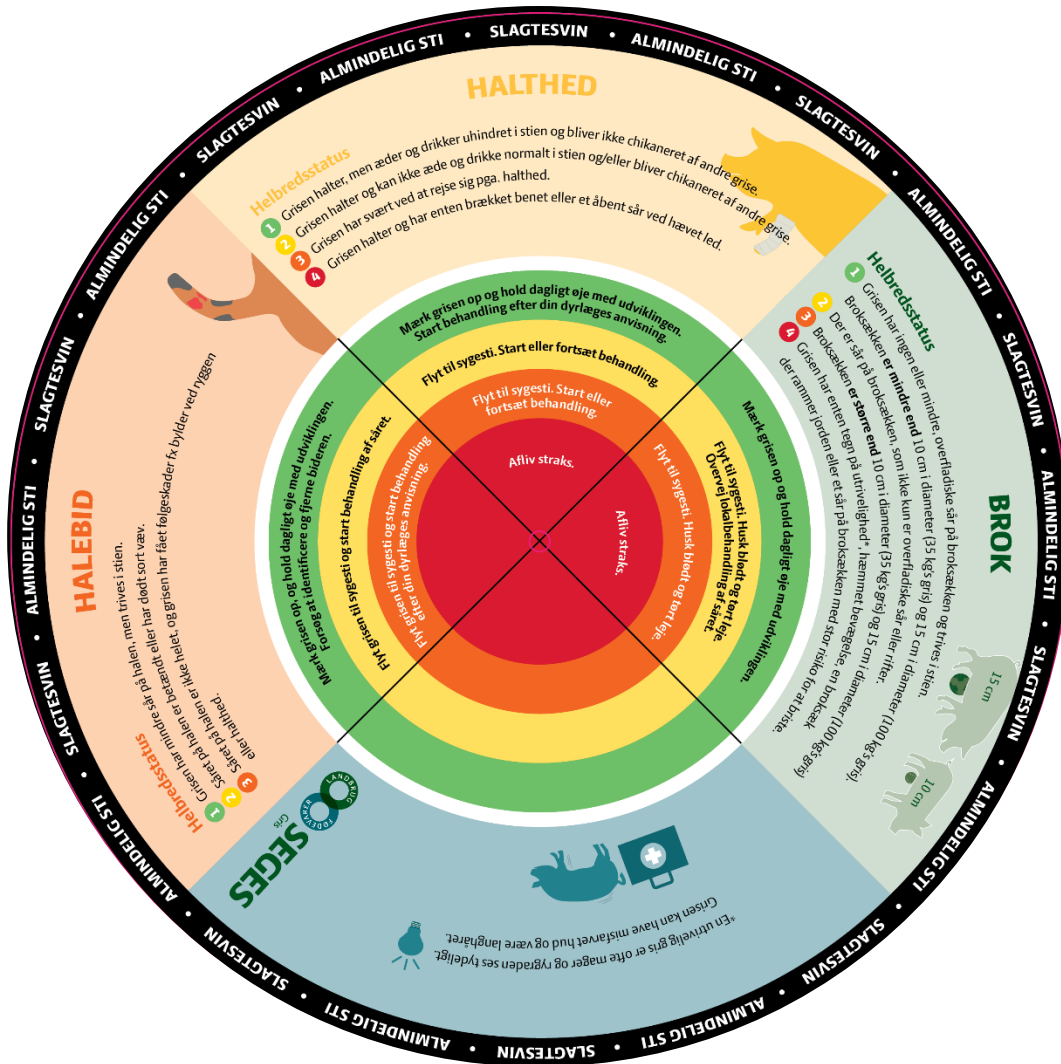

Sygejournal for dyr i sygestien

Dato	Besid	Diagnose	Behandlingstidspunkt	Behandling med lignende
		Antal dage i medicinsk behandling for denne diagnose	Hvis... eller... dage, gør... Ja... Nej... Igår...	
		Antal dage i medicinsk behandling for denne diagnose	Hvis... eller... dage, gør... Ja... Nej... Igår...	
		Antal dage i medicinsk behandling for denne diagnose	Hvis... eller... dage, gør... Ja... Nej... Igår...	
		Antal dage i medicinsk behandling for denne diagnose	Hvis... eller... dage, gør... Ja... Nej... Igår...	
		Antal dage i medicinsk behandling for denne diagnose	Hvis... eller... dage, gør... Ja... Nej... Igår...	



# Tag emnet op i erfa-gruppen

- Tilrettelæg mødet efter, om det er ejere/driftsledere eller staldmedarbejdere
- Kalibrering
  - Arbejd med konkrete cases (gråzoner) – gerne på staldgangen
    - Hvad er der sket og hvad skal der ske?
      - Bedring vs. ikke bedring
    - Opfordr til kalibrering med kollegaer
  - Sundhedshjulet som oplæringsværktøj
  - Sygejournal for dyr i sygestien
  - Medicinregistreringer, sygestiens indretning og medicinanvendelse

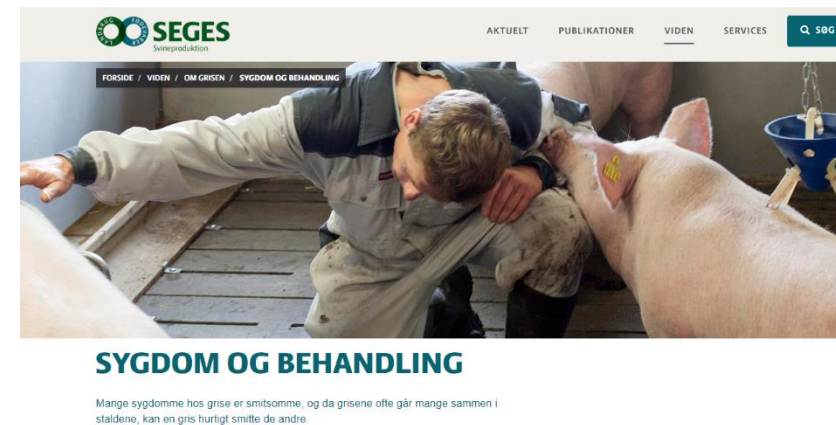
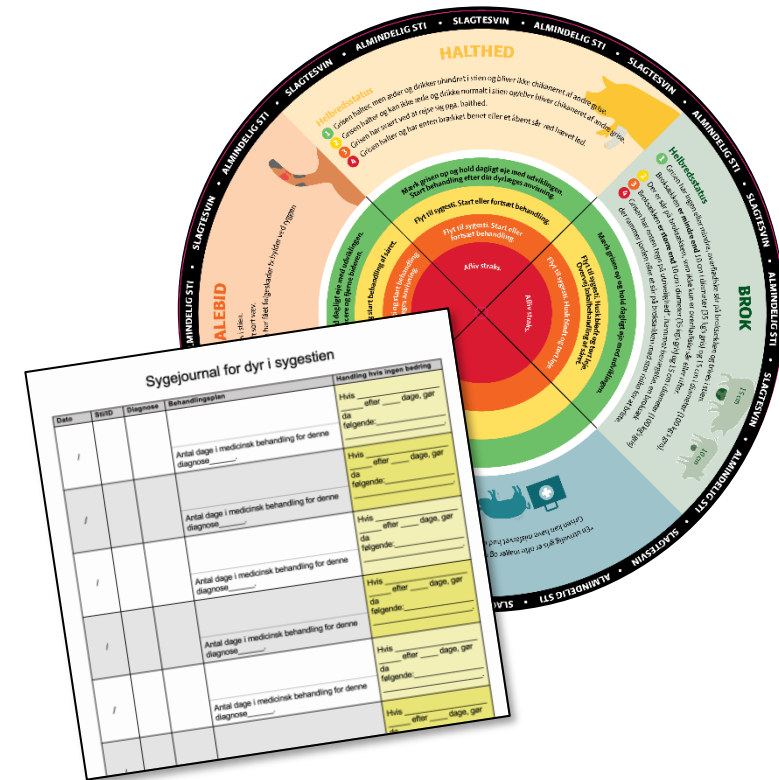



”

*Der er ikke noget, der hedder i morgen – når du først har opdaget den syge gris, så skal der ske noget med det samme.*

*- Driftsleder*

# TAK og husk!

Vær altid opdateret på den seneste faglige viden

Tilmeld dig **Nyhedsmail** fra  
SEGES Svineproduktion på  
[www.svineproduktion.dk](http://www.svineproduktion.dk)



 [facebook.com/SegesSvineproduktion](https://facebook.com/SegesSvineproduktion)