

Agillix

ESG

**En vej til
økonomisk vækst**



Jonas Ellitsgaard
32 år
Ejer af Vestergaard



Selvstændig siden 2020
Medlem af Agillix' bestyrelse

Griseproducent
645 årssøer
Salg af 7 kg grise

Helle Pasgaard
52 år
ESG Koordinator



Har arbejdet med bæredygtighed,
forretnings-/produktudvikling og
kommunikation siden 2007 hos
bl.a. Norlys og nu Agillix.

ESG bygger på gode værdier og bæredygtig forretning

360°
tjek

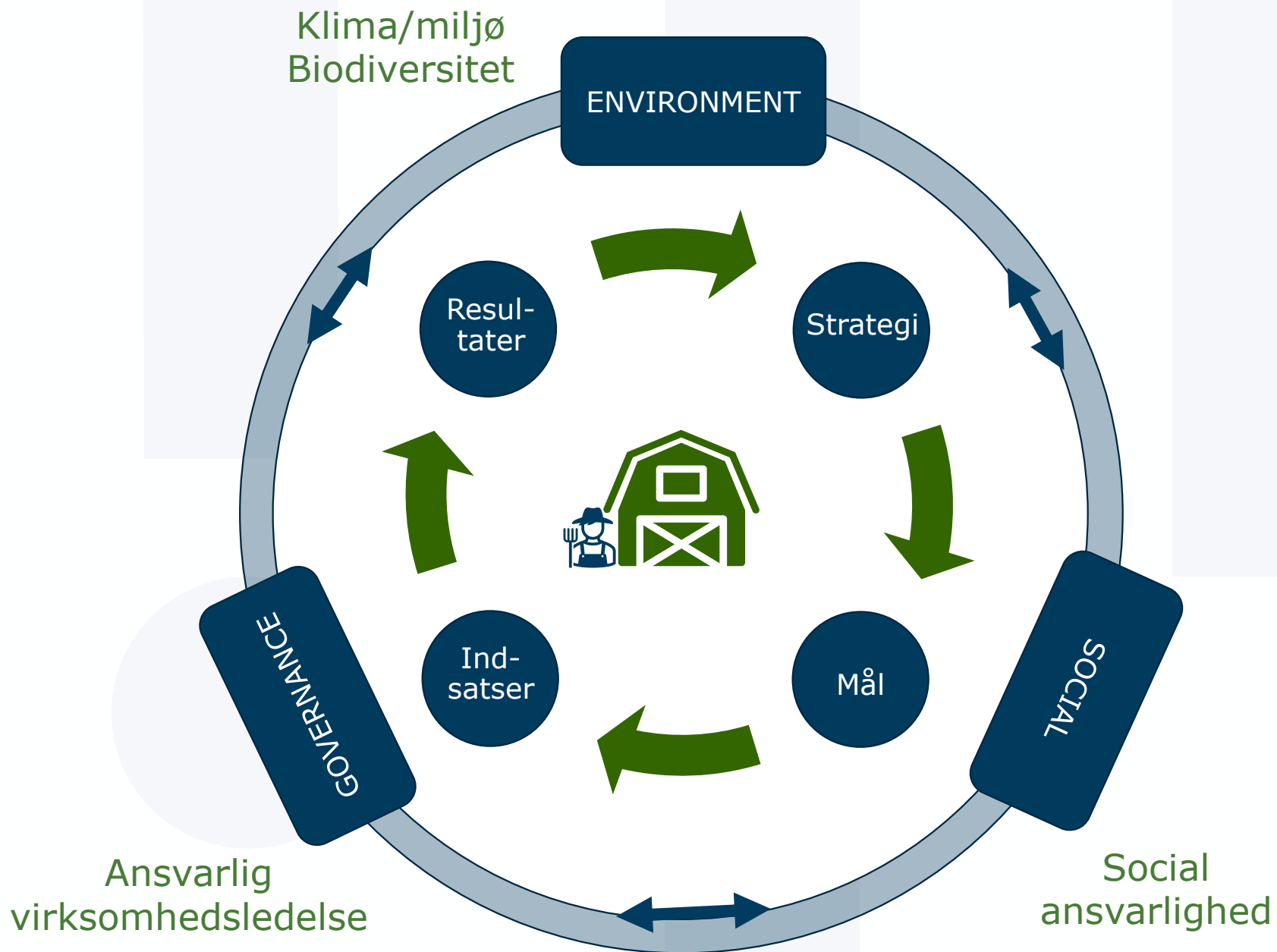

FINANS

26/04/2023 KL. 18:00 | FOR ABONNENTER

IMPACT

Tsunami af nye grønne krav: Kun 1 af 17 danske virksomheder er klar

Mange danske virksomheder har ikke forstået, hvad der er på vej til at ramme dem af nye komplekse rapporteringskrav til bæredygtighed fra SMV'erne

9. APRIL 2024 13:56

SKREVET AF: [LANDBRUGSAVISEN.DK](#)

DLG-direktør slår et slag for sikkerhed: Vi skal passe godt på os selv og hinanden i landbruget

DEL ARTIKLEN



14. DECEMBER 2023 11:16

SKREVET AF: [LANDBRUGSAVISEN.DK](#)

Global klimaaf tale: Der er sat tyk streg under vigtigheden af klimaeffektiv fødevarerproduktion

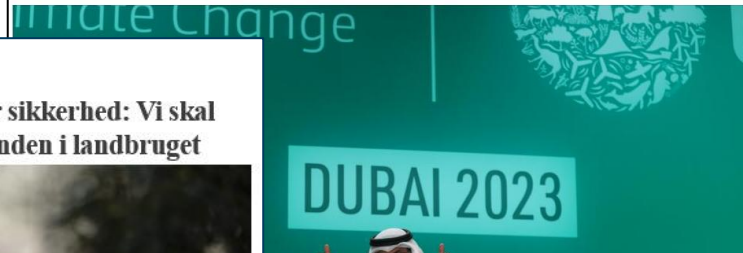

Nordea sætter sektormål for energiproduktion og landbrug

19-10-2023 10:00

12. måned i træk med globale varmerekorder

Siden juni 2023 har hver måned sat ny global varmerekord for den pågældende kalendermåned, og maj har fulgt trop. Maj er dermed den 12. måned i træk med varmerekord. Klimaforandringer og vores udledninger af drivgasser er ikke til at komme uden om, når årsagen skal findes, men det naturlige klimafænomen El Niño spiller også en stor rolle.



LandbrugsAvisen | ∞

20. OKT
EFTERMIDDAG

FINANS

LOG

08/04/2024 KL. 13:14

ERHVERV

Klimakrav: Salling Group vil stoppe handel med leverandører

Dagligvarekoncernen Salling Group stiller nye krav til leverandører på klima-området. Hvis ikke lever op til CO2-reduktion, kan samhandlen stoppe efter 2027.

DEL ARTIKLEN

GEM PÅ LÆSELISTE

MARKED | 05-04-2024 14:22:11

Udsigten til den kommende høst er en blandet pose bolcher

AgroMarkets forventer er store regionale forskelle på, hvor godt vinterafgrøderne har

UDLAND

Menneskeskabte klimaforandringer var medskyldige i dødelige oversvømmelser i Centraleuropa

Fremtiden vil med al sandsynlighed byde på vildere og voldsommere vejr, fastslår rapport.

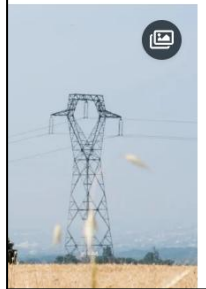

Efter Nordea-udmelding: Vestjysk Bank overvejer også klimamål for landbruget

Andre af landets banker arbejder på lignende tiltag over for landmændene.



Agillix

08/04/2024 KL. 13:14

ERHVERV

Klimakrav: Salling Group vil stoppe handel med leverandører

Dagligvarekoncernen Salling Group stiller nye krav til leverandører på klima-området. Hvis de ikke lever op til CO2-reduktion, kan samhandlen stoppe efter 2027.



DEL ARTIKLEN



GEM PÅ LÆSELISTE

26/04/2023 KL. 11:5

Tsunami af nye grønne danske virksomheder

Mange danske virksomheder har ikke forberedt sig på komplekse rapporteringskrav til bæredygtighed fra SMV'erne.

DEL ARTIKLEN



LandbrugsAvisen | ∞



LandbrugsAvisen | P

Efter Nordea-udmelding: overvejer også klimamål

Andre af landets banker arbejder på lignende



År med globale varmere rekorder

Den sidste måned sat ny global varmere rekord for den pågældende måned. Maj er dermed den 12. måned i træk med rekordvarer og vores udledninger af drivgasser er ikke til at tage hensyn til årsagen skal findes, men det naturlige klimafænomen El Niño har stor rolle.

brug

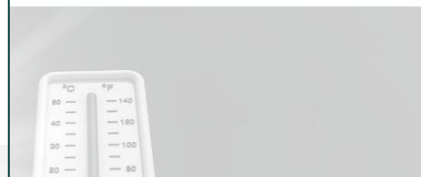

Den tidlige høst er en blandet

Man skal se på, hvor godt vinterafgrøderne har

klima-
relige

re og



Hvem bliver påvirket?

Det korte svar er alle!

- Der er tale om vedtaget EU-lovgivning.
- Dokumentation skal udarbejdes på tværs af virksomhedens værdikæde.
- Store virksomheder skal aflægge deres første rapport i starten af 2025. Det er kun starten!
- ESG er et vilkår ift. at sikre fremtidig afsætning.



Loven er allerede trådt i kraft for bl.a. Arla, Danish Crown, AKV, DLG, Salling Group, banker / realkredit



1. Januar 2024
Rapport
aflægges
primo 2025

EU-børsnoterede virksomheder med +500 ansatte
+
Regnskabsklasse D

1. Januar 2025
Rapport
aflægges
primo 2026

EU-virksomheder, der opfylder 2 ud af 3 opsatte kriterier
Regnskabsklasse Store C

1. Januar 2026
Rapport
aflægges
primo 2027-2028

EU-børsnoterede SMV'er, der opfylder 3 opsatte kriterier
Regnskabsklasse Mellem C + B

1. Januar 2028
Rapport
aflægges
primo 2029

IKKE
EU-virksomheder med omsætning på +150 mio. € i EU 2 år i træk eller som opfylder 1 af to opsatte kriterier

Hvorfor er det vigtigt for forretningen?



"For Danish Crown er vores bæredygtighedsfokus i stigende grad et kommercielt konkurrenceparameter.

Både politisk, finansielt og fra forbrugerne bliver der stillet stadig større krav til både os og vores konkurrenter.

Det betyder, at vi kan flytte bæredygtighedsindsatserne ned på bundlinjen, hvis vi er forrest, når kravene i markedet vokser.

Derfor er bæredygtighed også et spørgsmål om at fremtidssikre forretningen kommercielt."

*Niels Duedahl
CEO, Danish Crown*

- Det handler om godt landmandskab.
- Vi har gjort det i mange år.
- Forskellen er, at nu skal vores gode arbejde dokumenteres.



Loven rammer os selv positivt, når vi handler privat

- **Vil du købe sko produceret vha. børnearbejde?**
- **Vil du gerne købe varer med lav fødevaresikkerhed?**
- **Vil du købe varer af en virksomhed, der ikke har ordnede arbejdsforhold?**





- Vi skal turde vise både forsiden og bagsiden af medaljen.
- Det skaber troværdighed.
- Det motiverer til, at vi flytter os.

Forandring er svært. Men nødvendigt.



Benzinpumpen

1919 - 2024

Hvordan undgår din virksomhed at blive efterladt på perronen?

Udarbejdet i
samarbejde med:

Agillix



 **ESG Ledelsesrapport 2023**

Udarbejdet for:

Vestergaard, v/Jonas Ellitsgaard Jensen
Gammeljordvej 15, 9800 Hjørring

Periode: 1/1 – 31/12-2023

WHY?

"Min ambition er at drive en virksomhed, som giver et bæredygtigt overskud hvert år, samt at udnytte de ressourcer, som vi har til rådighed i virksomheden, bedst muligt. Vi kommer alle til at skulle forholde os til ESG og dokumentere de mange indsatser, vi gør i hverdagen – eller har planer om at sætte i søen.

Jeg ser derfor ikke min ESG Ledelsesrapport som et nødvendigt onde - men som rettidig omhu.

Rapporten viser, at vi er en seriøs og attraktiv samarbejdspartner. Samtidig har jeg også fået et ledelsesværktøj, der gør det muligt for mig at arbejde strategisk, struktureret og målrettet med udviklingen af min virksomhed.

Det giver mening, og jeg synes, at det stemmer meget godt overens med vores overordnede ambitionsniveau."

Jonas Ellitsgaard

Griseproducent



Output

- Større kendskab og bedre indsigt i egen virksomhed
- Større sammenhængskraft mellem indsatser på kort sigt og ønsker til fremtidig udvikling
- Personligt aftryk på, hvordan jeg driver min virksomhed
- Vi kan løbende følge udviklingen
- Prioriteringer i hverdagen er blevet lettere
- Vi kan reagere hurtigere ved afvigelser
- Strukturen giver ro i maven!

Jonas Ellitsgaard
Griseproducent



Spørgsmål?

Agillix

Vi er Agillix

Jonas Ellitsgaard
Ejer af Vestergaard



☎ 27 57 82 63
@ jonas.980@hotmail.com

Helle Pasgaard
ESG Koordinator
Agillix



☎ 21 21 27 02
@ hpg@landbonord.dk

agillix.dk