

# Vindbylund

Ved Carl Johan Schultz



# Indhold

- Præsentation
- Udvikling i effektivitetstal
- Tiltag som er vi bruger i staldene
- De 3 vigtigste ændringer



# Præsentation. De 3 svinebesætninger

Hvem er vi?

Svinebesætningerne:

- Hammergård, 5000, 30-110 kg
- Tjørnehøjgård, 6000, 30-110 kg
- Boelsminde, 5000, 7-110 kg

3 forskellige leverandører

Sundhed er Myc+Ap12



# Udvikling i effektivitetstal

Hold nr	Hold navn	Rangering	PSU Score	Dato start	Ref. foderforbrug 30-110 kg	Tilvækst	Dødelighed og	Kødprocent	Vægt ind
Før					2,75	989	2,45	60,8	30,7
Mål					2,55	1050	2,00	61,0	
8	Tjørnehøjgård 1. kv	122	146	05/12/2020	2,53	1059	2,90	61,9	33,2
7	Tjørnehøjgård 3. kv	284	122	14/07/2020	2,64	1000	2,70	61,6	24,4
6	Tjørnehøjgård 2. kv	102	150	16/04/2020	2,52	1032	2,00	61,9	31,0
4	Tjørnehøjgård 4. kv		137	10/09/2019	2,58	1139	3,90	61,3	28,9
3	Tjørnehøjgård 3. kv		142	18/06/2019	2,56	1078	3,00	61,7	30,8
2	Tjørnehøjgård 2. kv		115	22/03/2019	2,74	1043	2,20	61,2	32,9
1	Tjørnehøjgård 1. kv		126	04/01/2019	2,61	1018	2,40	61,1	34,6

Gns. 139 i score

39 kr. mere pr. gris

# Tiltag: Ren, tør og varm stald

- Har købt nye kanoner.
- Stor tank og gummihjul!
- Tjekker med laser termometer før grise ind. Skal være over 22 grader.

## Vejehold på dag 28

- Startede med hold hvor gulvvarme var blevet slukket. Målte kun 19 grader på gulvet. På dag 28 var de kun på 719 gram tilvækst!
- I dag er vi næsten på alle hold over 1000 gram fra dag 0-28. Man kan nemt se ved fodersvigt, sygdom m.m. i 28 dages tallene.



# Egne dørsedler

- Der registreres medicin.
- Der optælles døde grise.
- Der laves 28 dages tal.
- Der er tid til 1. vejning.
- Et simpelt skema.

Slagtesvin Stald: 2							
		180	20,2 kg	22,4	Nyt hold indsat: 5/10		
28 dages vejning 2/11 8 uger, Tid til 1. vejning 30/11							
Dato	Sti nr.	Navn medicin	Dosis	Hvor mange behandlinger	Antal Dyr	Døds årsag x vægt	Person
19/10	2	1+4	2+1/2	111	6		CN

Kode:						
Navn medicin:				Døds årsag		
1. Penovet	Ben, lunge, hjerne	Injektion	1ml/15kg	1. Aflivet benproblemer		
2. Noromylin	Ben, myc	Injektion	1ml/10kg	2. Aflivet lungebetændelse		
3. Vetmulin Ing	Lavsonia diarré	Injektion	1ml/20kg	3. Aflivet hjernebetændelse		
4. Loxicam	Smertestillende	Injektion	1ml/50kg	4. Aflivet, utrivelig		
5. Vetmulin	Lawsonia diarre	Drikkevand	1g/50kg	5. Død Lungebetændelse		
6. Denagard pulver	Lawsonia diarre	Foder	1g/	6. Død akut tarmlblødning		
				7. Død uvist		

15/12 22

28 dage  
46,9 kg  
29,5 kg tilv.  
875 g

# Tiltag: Styr på de døde grise i hvert hold

Nuværende hold Tjørnehøjgård 😊:

Simpelt værktøj.

Sidste hold Tjørnehøjgård ☹️ (PRRS og formaling):

	1	2	3	4	5	6	7	8	ialt
af DB			4			1		1	6
af utriv								1	1
af andet					4 Hals 2 B2	2 B2			6
aktet tam	1	1	2	1	1	4	1		11
Bleg									
andet	2?	1? 1 jaw?	1 Brok 100 111?		1	4 1 Blod 3ff		1?	15
ialt	3	3	9	6	6	8	2	2	39
									7-0

	1	2	3	4	5	6	7	8	ialt
af DB	1								
af utriv									
af andet									
aktet tam		1	1			11			
Bleg									
andet				1?	1?				
ialt	1	1	2	1	2				

# Tiltag: Sygestier der virker

- Vores sygestier er placeret inde i sektionerne.
- Undgår at det bliver et koldt og mørkt sted.
- Mulighed for at opdele stien
- Mulighed for at bruge overdækning hvis gris der har varmebehov





# Tiltag: Ny fodersammensætning

- Sol og raps fjernet.
- Energiindhold er 1,06 FESv/kg
- Aminosyre er 8,3 g ford. lysin/FESv
- Ford. råprotein er 123 g/FESv
- Forklarer foderforbrug, tilvækst og kødprocent.

Bruger CR Foderservice

Det er nemt:

- Mandag, send SMS
- Onsdag, aftal med chauffør
- Torsdag, 3×18 tons formalet og placeret i siloen ved grisene
- Korn tages fra planlageret
- Færre mavesår og salmonella

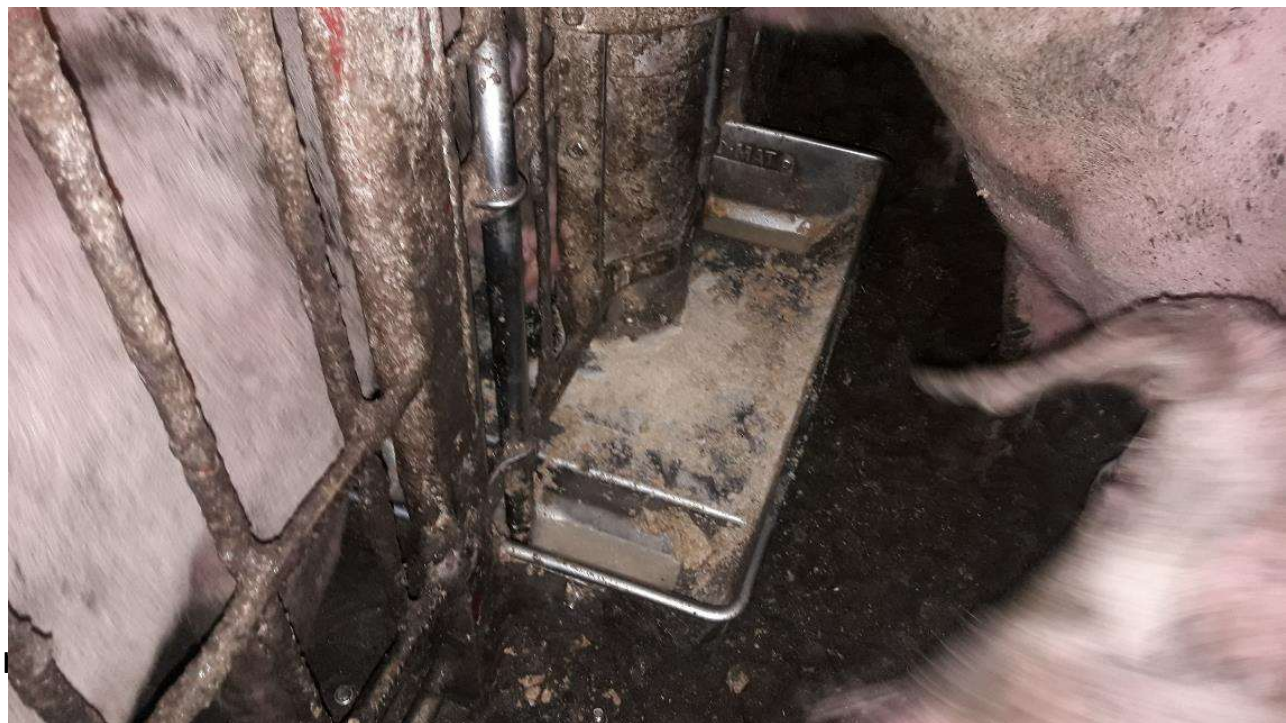

# Tiltag: Alle med i projektet

## Produktionskoncept Slagtesvin:

- Fælles brainstorm med medarbejder, dyrlæge, rådgiver og SEGES.
- Foderforbrug: Før var det 2,75. Målet var 2,65 og i dag er vi på 2,56!
- Ved at nå vores mål tjener vi 269.000 kr. mere om året.
- Hvad kan vi gøre bedre?

## Det virkede fordi:

- Alle med til at beslutte retningen, ingen modsatrettede råd.
- Deadlines, hvornår skal vi have købt den nye dieselkanon?
- Opfølgning på at det også sker.

2,65 1050 2,4 / 2,2% 61% kød 269.000 kr	Andet: Ekstra vandventil Spar syre <del>me</del> på H.G. → CID T.G. 2000 Spar E-vit. i vandet Spar syre i foderet. Tjek hvad 21 pr. st. u. start betyder
Foder: Automater <del>me</del> åbne ved små + Hammergård 3 Rens automater, støvsug før nye grise. 1 Ekspandat Våd sigte analyse 1 Raps og sol ud fra T.G. ↳ Hemning tjek Befor v. foderautomater.	Klima: - Ligetryk. Klem på langs. - Maj: Vask skorstene - Reparer difusor motorer. - TG: Sænk temp. kurve med 1 grad ≡≡≡

# Tiltag: Syre i vandet (1 promille)



# Tiltag: Snak med din leverandør

- Fik lavet et besøg hos leverandør og så staldene.
- En grundig snak om antal pr. hold, vægtspredning, vacciner osv.
- Gør det fremover 1 gang årligt.
- Giver en masse tillid til hinanden.



# Tiltag: Systematik i vores hverdag

- Værktøj skal være i hver sektion.
- Strømtik skal være hvor vi har brug for dem.
- Der skal være opryddeligt og rengjort gange.
- Medicinkassen skal indehold værktøj, skruetrækker osv.
- Brug elementer af LEAN



# 3 Vigtigste (opsamling)

Ny fodersammensætning



Alle med i projektet

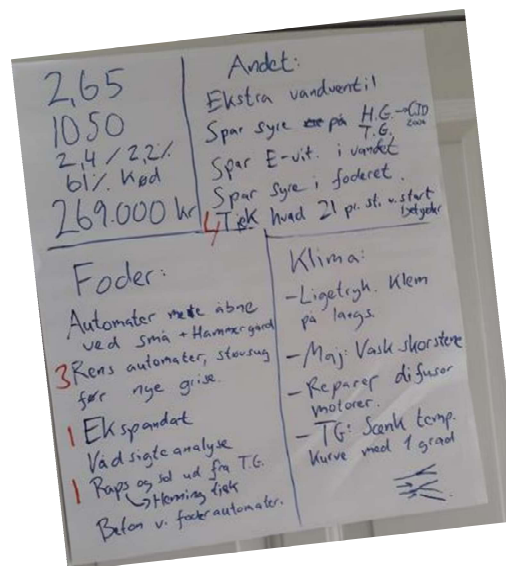

Ren, tør og varm stald



Spørgsmål og kommentarer?

